



# BELGISCH KAMPIOENSCHAP GRAVEL

1 MEI 2024

[WWW.BKGRAVEL.BE](http://WWW.BKGRAVEL.BE)



TURNHOUT

## TECHNISCHE GIDS

# Inhoudsopgave

<b>1. Organisatie</b> .....	<b>3</b>
1.1. Organisatie.....	3
1.2. Het college van commissarissen .....	3
1.3. Operatoren.....	3
1.4. Geneeskundige hulpverlening en noodcontacten .....	3
<b>2. Evenement specifieke regelgeving</b> .....	<b>4</b>
2.1. Inschrijvingen .....	4
2.2. Inschrijvingsgeld.....	4
2.3. Deelname - Leeftijdscategorieën - Licentie - Titels.....	4
2.4. Afstanden .....	5
2.5. Uitrusting .....	5
2.6. Fietsen.....	5
2.7. Startprocedure .....	5
2.8. Gedubbelde renners & 80% regel.....	5
2.9. Bevoorrading - Afval.....	6
2.10. Mechanische assistentie .....	6
2.11. Tijdopname .....	6
2.12. Prijzen.....	6
2.13. Antidoping.....	6
2.14. Straffen.....	6
2.15. Geschillen, betwistingen of niet voorziene gevallen .....	6
<b>3. Permanentie, vergaderingen, start en aankomst</b> .....	<b>7</b>
3.1. Permanentie & Inschrijvingen.....	7
3.2. Briefing commissarissen.....	7
3.3. Start.....	7
3.4. Startopstelling .....	7
3.5. Bevoorradingzones.....	7
3.6. Aanbevolen route bevoorrading.....	8
3.7. Parkings Turnhout.....	8
<b>4. Parkoers</b> .....	<b>9</b>
4.1. Afstanden .....	9
4.2. Parcours .....	9
<b>5. Programma</b> .....	<b>10</b>
<b>6. Ziekenhuizen</b> .....	<b>11</b>
<b>7. Overzicht locaties</b> .....	<b>11</b>

# 1. Organisatie

## 1.1 Organisatie.

# GOLAZO

Algemeen	info@golazo.com
Media	media@golazo.com
Sporttechnisch	erwin.vervecken@golazo.com
Koersdirecteur	Erwin Vervecken (erwin.vervecken@golazo.com)
Veiligheidscoördinator	Rudi Conings (rudi.conings@telenet.be)
Verantwoordelijke start/finish, parcours, fanzones	Jeroen Van Becelaere (jeroen.vanbecelaere@golazo.com)
Website	<a href="https://bkgravel.be/nl/">https://bkgravel.be/nl/</a>



Tom Van Damme	Voorzitter
Nathalie Clauwaert	Algemeen Directeur
Lukas Goovaerts	Sportsecretaris Off-Road & Assistant-Coördinator Marketing Events lukas.goovaerts@belgiancycling.be - +32 (0) 2 349 19 01
Xavier Vandermeulen	Sportsecretaris weg, veldrijden, veldrijden, commissarissen & reglementen Xavier.Vandermeulen@belgiancycling.be - +32 (0) 2 349 19 14
Kris Sommerijns	Coördinator marketing en sponsoring kris.sommerijns@belgiancycling.be -+32 (0) 2 349 19 18

## 1.2 Het college van commissarissen.

Voorzitter	Luc Geysen
Aankomstrechtters	Eric Follon, Gabriel Termont
Commissarissen	Danny Pieters, Pieter Van Schelverghem, Patrick Verbiest, Karlien Duyssens (Crono)
Secretariaat	XX

## 1.3 Operatoren.

Chronorace

## 1.4 Geneeskundige hulpverlening en Noodcontacten.

Administrator team	Luc Devolder (0499 192884)
Medisch coordinator	Viv Verstraeten (0478 770739)
Wedstrijdartsen	Prof.Dr.G.Meyfroidt, Dr. Ingrid Dieltjens, Dr. Kristof Fourneau, Dr.Tom Vandenhoek, Dr. W.Jacobs
Algemeen Noodnummer	112
Oproepnummer bij onherstelbare schade of minder dringende hulp	: 0479/459991
Ziekenhuis	AZ Turnhout - Campus Sint Jozef, Stwg op Merksplas 44, 2300 Turnhout

## 2. Evenement specifieke regelgeving

### 2.1 Inschrijvingen

Het is een open kampioenschap dat meetelt voor de Belgische graveltitels, maar ook buitenlanders en recreanten zonder vergunning kunnen zich inschrijven. Voor niet-vergunninghouders is er een verplichte dagvergunning (10 EUR extra) die je via de online inschrijving kan toevoegen. Renners kunnen zich inschrijven via <https://bkgravel.be>

Inschrijvingen sluiten af op zondag 27 april (middernacht) of op het moment dat het maximaal aantal inschrijvingen wordt bereikt (maximaal 1500 deelnemers) Het is niet mogelijk om ter plaatse in te schrijven.

### 2.2 Inschrijvingsgeld

- Elitecategorie: gratis inschrijving
- Leeftijdscategorieën: 60 EUR
- Junioren / U17: 7 EUR
- Niet-licentiehouders: 70 EUR (60 EUR + 10 EUR daglicentie)

Renners krijgen een timingchip. Bij het niet terug inleveren na de aankomst wordt er een bedrag van 50 EUR gefactureerd.

### 2.3 Deelname - Leeftijdscategorieën - Licentie - Titels

#### Deelname

Renners kunnen deelnemen aan de wedstrijd als ze één van de volgende competitielicenties hebben:

- Elite: renners die deel uitmaken van een bij de UCI geregistreerde ploeg (UCI WorldTour-ploeg, UCI Proteam, UCI Continentale ploeg, UCI Mountainbike Team, UCI Cyclocross Team, UCI Track Team) moeten deelnemen in de elitecategorie. Hun naam moet verschijnen in dit overzicht: <https://www.uci.org/riders/road-riders-teams/4uEfOErsvL4hkRJriqkdiw>
- Elite2: start samen met de elite
- U23: start samen met de elite
- Elite3: start enkel bij de leeftijdsgroepen
- Master: start enkel bij de leeftijdsgroepen
- Cycling for all-licentie: start enkel bij de leeftijdsgroepen
- Junior: start enkel in de juniorcategorie
- U17: start enkel in de U17 categorie
- Elke deelnemer met een Elite3, Master of Cycling for all licentie moet altijd deelnemen in de leeftijdscategorieën.
- Deelnemers zonder competitielicentie met een UCI ID van een bij de UCI aangesloten federatie en vanaf de leeftijd van 18 jaar kunnen deelnemen maar moeten een ééndagslicentie kopen tijdens de online registratie. De prijs voor de daglicentie is 10 EUR en dekt de verzekering voor de dag van de wedstrijd.
- Een recrea-vergunning van Cycling Vlaanderen of Wallonie-Bruxelles Cycling is geen competitievergunning, een Cycling for all vergunning met UCI ID van Cycling Vlaanderen wel.

#### Titels

De toekenning van de titels aan de BK's gravel elite/elite 2/U23 (M/V) wordt bepaald door de tabel van de indeling van de kampioenschappen en deze is leidend. De tekst hierna verschaft meer uitleg:

- Elite: voor renners/rensters met een Elite vergunning bij een UCI-team en U23-renners van een WorldTour of ProTeam ploeg. De renners/rensters die op de eerste 3 plaatsen van de wedstrijd eindigen, winnen goud (en trui), zilver en brons in de categorie Elite, ongeacht er U23, Elite 2 of elite op de vergunning staat.
- Elite2: voor renners/rensters met een Elite2 vergunning, starten samen met de elite maar aparte titel en podium.
- U23: voor renners/rensters met een U23 vergunning, starten samen met de elite maar aparte titel en podium. U23-renners van een WorldTour of ProTeam ploeg komen niet in aanmerking voor de U23-titel, wel voor de titel bij de elite.
- Leeftijdsgroepen: renners/rensters met een Elite3, Master of Cycling for all licentie
- Junior: renners/rensters met een juniorevergunning

- U17: renners/rensters met een U17 vergunning
- Deelnemers met een daglicentie komen niet in aanmerking voor de Belgische titels.

## 2.4 Afstanden

	<b># Ronden</b>	<b>TOTAAL</b>
Mannen elite	3	156 km
Vrouwen elite	2	104 km
Mannen 19-49	3	156 km
Mannen junior	2	104 km
Vrouwen 19-54	2	104 km
Mannen 50-64	2	104 km
Mannen U17	1	52 km
Vrouwen junior	1	52 km
Vrouwen U17	1	52 km
Mannen 65+	1	52 km
Vrouwen 55+	1	52 km

## 2.5 Uitrusting

Renners/rensters dragen het shirt van hun club/team. Regerende continentale en wereldkampioenen in de graveldiscipline moeten hun kampioenentruï dragen.

Het dragen van een harde valhelm is verplicht gedurende de hele wedstrijd. Deelnemers worden geweerd of hun startnummer wordt onmiddellijk ingetrokken als ze worden betrapt zonder helm.

## 2.6 Fietsen

UCI artikel 15.6.005:

- Elk type fiets is toegestaan. E-bikes zijn niet toegestaan.
- Het stuur mag elke vorm hebben, maar moet uit één stuk bestaan, barends of clip-on extensies zijn niet toegestaan (triatlonsturen en elk ander verlengsysteem voor sturen zijn verboden).

## 2.7 Startprocedure

Renners worden volgens startvolgorde en per groep ingedeeld in de startboxen bij de start. De ingang van elk vak moet aan de achterkant worden geplaatst, waarbij de renners vanaf de zijkant binnenkomen.

Elite: de start wordt georganiseerd op basis van het puntensysteem dat eveneens wordt toegepast voor het WK Gravel. Het systeem is een optelsom van de volgende punten:

- Punten behaald tot 28 april 2024 tijdens de UCI Gravel World Series-evenementen in het algemeen klassement man/vrouw per wedstrijd van het lopende seizoen.
  - o top 25: 200-180-160-150-140-130-120-110-100-90-80-70-65-60-55-50-45-40-35-30-25-20-15-10-5 punten
- Punten behaald tijdens de UCI wereldkampioenschappen gravel vorig jaar in de elitecategorie.
  - o top 25: 1000-750-600-500-450-400-350-300-275-250-225-200-180-160-140-120-100-80-70-60-50-40-30-20-10 punten
- 50% van de punten in de UCI rankings op de weg, mountainbike crosscountry (XCO), mountainbike marathon (XCM) en veldrijden.

Renners van de leeftijds- en jeugdcategoryën worden bij de start geplaatst op basis van het principe 'first come, first serve'. Renners met UCI ID (competitie-vergunning) nemen plaats in het eerste deel van de voor hun bestemde box, deelnemers zonder UCI ID (recreatie of dagvergunning) in het 2<sup>de</sup> deel van die box.

De opmaak van de nummering zal gebeuren met uitsplitsing van renners met en zonder UCI ID.

De startboxen van de leeftijdscategorieën worden vanaf 9u 's morgens open gezet.

Deelnemers die niet starten in de voor hen bestemde box worden gediskwalificeerd.

## 2.8 Gedubbelde renners & 80% regel

De gedubbelde renners moeten de wedstrijd eindigen in de ronde waarin zij werden gedubbeld in een zone juist voor de laatste rechte lijn of in de 80% zone.

Elke renner met 80% achterstand op de leider wordt vanaf de 2<sup>de</sup> ronde uit de wedstrijd genomen.

De tijd wordt berekend op de eerste ronde. De renner moet de wedstrijd verlaten op het einde van zijn ronde in de daartoe voorziene zone (zone 80%), uitgezonderd wanneer de renner in de laatste ronde is.

## 2.9 Bevoorrading - Afval

- Eten en drinken aannemen van een helper of de organisatie kan alleen in de daarvoor bestemde bevoorrading-zones. Ook het weggooiën van drinkbussen of gels/repen mag enkel in deze zones (duidelijk aangegeven met een bord dat het begin en einde van deze zones markeert).
- We kunnen niet genoeg benadrukken dat het juiste gebruik van de bospaden en -wegen belangrijk is voor de organisatie van dit BK. Het is dankzij de samenwerking met ANB dat dit mogelijk is, dus laten we de natuur respecteren in dit kwetsbare deel van ons land.
- **Het wegwerpen of aannemen van drinkbussen of voeding buiten deze zones betekent diskwalificatie van de race.**

## 2.10 Mechanische assistentie

- Er wordt geen mechanische assistentie verleend. Renners wordt geadviseerd om hun eigen reservewiel of binnenband mee te nemen naar de race.
- Het is mogelijk om van wiel te wisselen in de bevoorradingzones/technische zones.
- In de bevoorradingzones moet gereedschap worden voorzien om renners de kans te geven andere problemen op te lossen
- Het is toegestaan om tijdens het evenement mechanische hulp te krijgen en wielen te wisselen, maar een fietswissel is niet toegestaan. De renner moet eindigen met het frame dat hij/zij gebruikt heeft bij de start.

## 2.11 Tijdopname

- Op het evenement wordt er tijdopname voorzien voor de gehele lengte van het parcours.
- De aanbieder van de tijdwaarneming moet een algemeen klassement per categorie en geslacht opstellen met een aparte titel Elite, Elite2 en U23 in de elitecategorie.
- De timing van het evenement begint met het startschot en niet wanneer elke individuele renner de startmat passeert (GUN-tijdprincipe).
- Publicatie van uitslagen: Organisatoren moeten de officiële UCI-namen van de leeftijdsgroepen gebruiken in hun communicatie en officiële resultaten: ME (Mannen elite), M19-34, M35-39, M40-44, M45-49, M50-54, M55-59, M60- 64, M65-69, M70-74..., en voor vrouwen WE (vrouwen elite), F19-34, F35-39, ..., F60-64, F65-69...

## 2.12 Prijzen

De volgende prijzen worden toegekend:

- Elite (M/V) : 300-200-100-75-50

## 2.13. Antidoping

Het antidopingreglement van de UCI is van toepassing. Bovendien en conform de decreten van de Vlaamse Gemeenschap, is ook de Belgische en Vlaamse anti-dopingwetgeving van toepassing.

Adres: Talentenschool Campus Zenit, Hertoginstraat 124, 2300 Turnhout

## 2.14 Straffen

De reglementen van de UCI en Belgian Cycling zijn van toepassing.

De inbreuken op deze bovengenoemde reglementen zullen bestraft worden volgens het reglement en straffen barema van Belgian Cycling.

## 2.15 Geschillen, betwistingen of niet voorziene gevallen

Alle geschillen, betwistingen of niet voorziene gevallen met betrekking tot de wedstrijd behoren tot de exclusieve bevoegdheid van het college van commissarissen.

## 3. Permanentie, vergaderingen, start en aankomst

### 3.1 Permanentie & Inschrijvingen.

Talentschool Campus Zenit (sporthal)  
Markgravenhof 5  
2300 Turnhout

### 3.2 Briefing commissarissen

Talentschool Campus Zenit (refter benedenverdieping)  
Markgravenhof 5  
Turnhout

### 3.3 Start

Nieuwe Kaai, 2300 Turnhout

### 3.4 Startopstelling

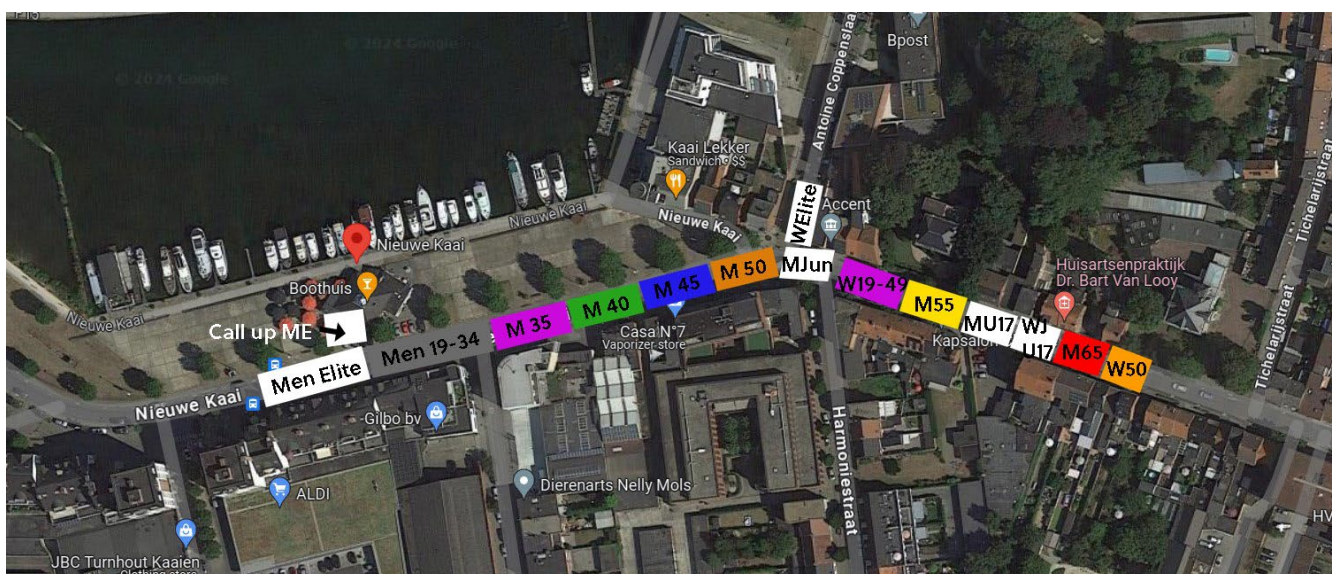

### 3.5 Bevoorradingzones

In deze zones zal de organisatie bevoorrading (drank en voeding) aanbieden voor alle deelnemers. Helpers van teams en renners kunnen hier ook bevoorrading uitdelen en mechanische ondersteuning geven. Helpers en teams van elites/juniores/U17 staan vooraan in de zone, helpers van leeftijdscategorieën en de bevoorrading vanuit de organisatie is achteraan rechts in elke zone.

Elke renner krijgt één polsbandje voor toegang van een helper tot de bevoorradingzone, renners die starten bij de elite ontvangen 2 polsbandjes.

Locatie:

- Plamaten 2 – Turnhout (300m na de passage aan de aankomst)
- De Brulen 55 – Arendonk (na 37km op elke ronde)



Bevoorradsingszone Plamatoren (overkant aankomst)



Bevoorradsingszone De Brulen – Arendonk

### 3.6 Aanbevolen route bevoorrading

- Bevoorrading Plamatoren Turnhout : helpers en teams worden gevraagd om te voet vanaf de finish naar de overkant van het kanaal te gaan.
- Bevoorrading De Brulen – Arendonk : via de ring van Turnhout richting Oud-Turnhout en dan via de N139 richting Arendonk en daar verder richting Reusel. Parkeren kan in het stukje De Brulen vanaf de N129 tot het kanaal (traject vanaf finish Turnhout is 17km)

### 3.7 Parkings Turnhout

Officials	Talentschool Campus Zenit, Hertoginstraat 124, 2300 Turnhout
Eliteteams	Camperplaats Turnhout, Papenbruggestraat / Brugstraat, Turnhout
Leeftijdsgroepen	Nieuwe Kaai 37/39, Turnhout (parking JBC, Carrefour, Dreamland...) (enkel categorieën 3 rondes) / Multihome Verwaest, Steenweg op Merksplas 71 / Crematorium Turnhout, Steenweg op Merksplas
Toeschouwers	Diverse parkings rondom de site (check website)

**OVERNACHTEN IS VERBODEN OP DE OFFICIELE PARKINGS.**



## 4. Parkoers

### 4.1 Afstanden

De Belgische gravelkampioenschappen worden gehouden op een parcours dat bestaat uit een ronde van 51,9 km.

	<b># Ronden</b>	<b>TOTAAL</b>
<b>Mannen elite</b>	3	<b>156 km</b>
<b>Vrouwen elite</b>	2	<b>104 km</b>
<b>Mannen 19-49</b>	3	<b>156 km</b>
<b>Mannen junior</b>	2	<b>104 km</b>
<b>Vrouwen 19-54</b>	2	<b>104 km</b>
<b>Mannen 50-64</b>	2	<b>104 km</b>
<b>Mannen U17</b>	1	<b>52 km</b>
<b>Vrouwen junior</b>	1	<b>52 km</b>
<b>Vrouwen U17</b>	1	<b>52 km</b>
<b>Mannen 65+</b>	1	<b>52 km</b>
<b>Vrouwen 55+</b>	1	<b>52 km</b>

Start en finish bevinden zich aan de Nieuwe Kaai in het centrum van Turnhout. Renners rijden na de start direct over de ophaalbrug van het kanaal en gaan dan door de bevoorradingszone. Zij blijven 2 km parallel met het kanaal, na 1.5km draait het parcours links van het kanaal weg richting vliegveld Weelde.

Na Weelde wordt er ten noorden van Ravels doorgestoken naar de Gewestbossen van Ravels waar er een ruime lus wordt gemaakt op brede gravelwegen met passage over de Arendonksesteenweg.

Het parcours blijft dan tussen km 21 en 36 ten noorden van de Arendonksesteenweg en Lusthoven en het kanaal met nog een kleine passage over het fietspad van die gewestweg en een passage op de grens met Nederland.

Vanaf km 36 wordt het kanaal via het fietspad ter hoogte van de baan Arendonk-Reusel terug overgestoken en passeren renners een tweede bevoorradingszone om vervolgens gedurende 15km de zuidkant van het kanaal te volgen over overwegend gravelpaden terug richting Turnhout.

### 4.2 Parcours

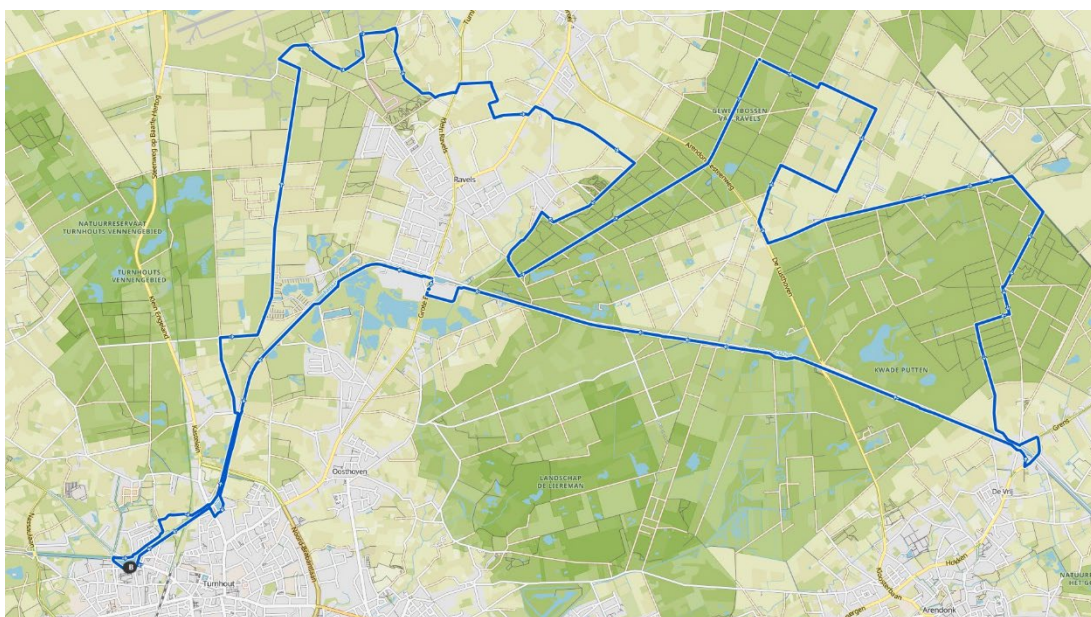

[https://www.komoot.com/nl-nl/tour/1420009643/zoom?share\\_token=aAbtDlpOwfNznZsIQ8C9npHUBuMLG0jmxhUGBiE8KsanxSp7O](https://www.komoot.com/nl-nl/tour/1420009643/zoom?share_token=aAbtDlpOwfNznZsIQ8C9npHUBuMLG0jmxhUGBiE8KsanxSp7O)

Bepijling van de route zal op zondag 28/4 gebeuren zodat er op maandag en dinsdag kan getraind worden.

## 5. Programma

### Dinsdag 30 april

16u00 - 20u00      Inschrijvingen

### Woensdag 1 mei

8u00 - 11u00      Inschrijvingen

### Woensdag 1 mei      Starturen

12u00      MANNEN ELITE (+ Elite 2 en U23)  
12u02      mannen 19-34  
12u03      mannen 35-39  
12u04      mannen 40-44  
12u05      mannen 45-49  
12u06      mannen 50-54  
12u07      mannen junior (alleen Belgische renners)  
12u10      VROUWEN ELITE (+ Elite 2 en U23)  
12u11      vrouwen 19-34 (+ Elite 3) / 35-39 / 40-44 / 45-49  
12u12      mannen 55-59 / 60-64  
12u13      mannen U17 (alleen Belgische renners)  
12u14      vrouwen junioren & U17 (Belgische renners)  
12u15      mannen 65+  
12u16      vrouwen 50+

### Podiumceremonies (gaan door direct na de finish, de tijden en volgorde hieronder zijn louter indicatief)

14u00	mannen U17	14u30	vrouwen 50-54
14u05	vrouwen U17	14u35	vrouwen 55-59
14u10	vrouwen junior	14u40	vrouwen 60-64
14u15	mannen 65-69	14u45	vrouwen 65-69
14u20	mannen 70-74	14u50	vrouwen 70-...
14u25	mannen 75-...		
15u15	VROUWEN ELITE	15u45	mannen 60-64
15u20	mannen junior	15u50	vrouwen 19-34
15u25	vrouwen U23	15u55	vrouwen 35-39
15u30	vrouwen elite 2	16u00	vrouwen 40-44
15u35	mannen 50-54	16u05	vrouwen 45-49
15u40	mannen 55-59		
16u15	MANNEN ELITE	16u35	mannen 35-39
16u20	mannen U23	16u40	mannen 40-44
16u25	mannen Elite 2	16u45	mannen 45-49
16u30	mannen 19-34		

De nummers en namen van de podiumrenners worden geafficheerd in de aankomstzone. Zij worden gevraagd om zich dadelijk na hun aankomst naar het podium te begeven.

## 6. Ziekenhuizen

---

AZ Turnhout – Campus Sint Jozef  
Steenweg op Merksplas 44  
2300 Turnhout

## 7. Overzicht locaties

---

### **Start**

Nieuwe Kaai  
2300 Turnhout

### **Inschrijvingen**

Talentenschool Campus Zenit (sporthal)  
Markgravenhof 5  
2300 Turnhout

### **Briefing commissarissen**

Talentenschool Campus Zenit (refter benedenverdieping)  
Markgravenhof 5  
2300 Turnhout

### **Podiumceremonie**

Openluchtpodium aan de finish  
Nieuwe Kaai  
2300 Turnhout

### **Perszaal**

Theater Stap (200m finish)  
Brugstraat 55  
2300 Turnhout

### **Kleedkamers**

Talentenschool Campus Zenit  
Markgravenhof 5  
2300 Turnhout

### **Anti-dopingcontrole**

Talentenschool Campus Zenit  
Markgravenhof 5  
2300 Turnhout  
(500m van de aankomst)

### **EHBO-diensten**

Aankomstzone  
Bevoorradingszone De Brulen – Arendonk  
3 ambulances op strategische plaatsen verspreid over parcours voor snelle interventies.